

Clash'd

Sabemos que, se quisermos prezar pelo consumo responsável e estar no coração e no copo de cada brasileiro, devemos fornecer alternativas diversificadas aos nossos consumidores. Por isso, o Grupo HEINEKEN inovou e lançou **Clash'd, um refrigerante premium, com ingredientes 100% naturais, sem álcool e a base de malte, sendo o primeiro e único refrigerante Brewed do Brasil!**

Brewed é um processo artesanal de transformação do malte, especialidade do Grupo HEINEKEN, que era utilizado até então para produzir nossas cervejas. Agora, esse processo também é utilizado para produzir Clash'd, combinando as primeiras etapas do processo cervejeiro a outros ingredientes, permitindo a extração do açúcar natural da bebida e resultando em um produto **sem álcool, com sabores sofisticados e intensos.**

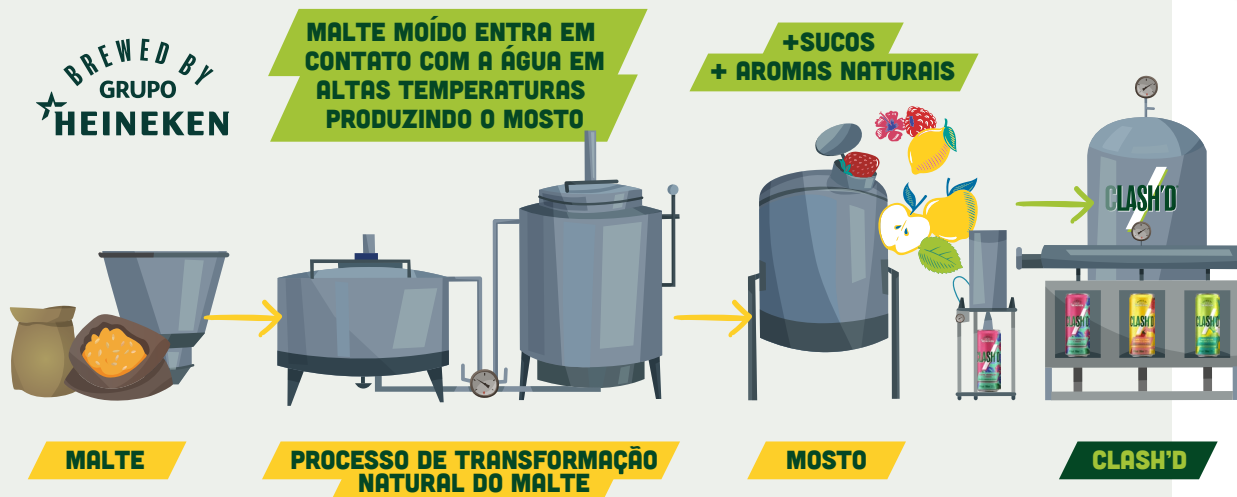

E PORQUE BREWED FAZ A DIFERENÇA?



O processo Brewed permite a extração do açúcar natural dos ingredientes da bebida (malte e frutas), por isso, não há necessidade de adição de açúcar*.



Eleva o sabor: destaca as notas e aromas do malte e dos demais ingredientes, trazendo intensidade de sabores.

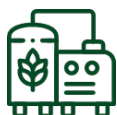

É um processo de preparo com **qualidade artesanal**.

** Clash'd possui apenas 0,1% de açúcar adicionado, o que equivale a 0,1 g por 100 ml ou 0,3 g por lata. Esse açúcar não é responsável pelo dulçor da bebida, que vem do açúcar natural dos seus ingredientes. Ele é adicionado à receita para que haja a caracterização do produto como refrigerante, pois segundo o decreto 6.871 do MAPA "refrigerante é a bebida gaseificada, obtida pela dissolução, em água potável, de suco ou extrato vegetal de sua origem, adicionada de açúcar".*

Clash'd é feito somente com ingredientes naturais.

A nossa receita é: água, suco, malte, açúcar*, aromas, corantes e acidulante naturais!



MAÇÃ GOLDEN, HORTELÃ E CAPIM LIMÃO

VALOR ENERGÉTICO



POR LATA (269 ML)

Valor energético: **60 kcal** (3% VD*)
Carboidratos totais: **14 g** (4,6% VD*)
Açúcares totais: **12 g**
Açúcares adicionados: **0,3 g**
Fibra alimentar: **1,3 g** (5,2% VD*)
Sódio: **20 g** (0,83% VD*)

POR 100 ML

Valor energético: **22 kcal**
Carboidratos totais: **5,3 g**
Açúcares totais: **4,6 g**
Açúcares adicionados: **0,1 g**
Fibra alimentar: **0,5 g**
Sódio: **7,5 g**

Lista de ingredientes: Água gaseificada, suco concentrado de maçã (38,1%), malte de cevada (2,3%), açúcar, acidulante natural ácido cítrico, aromatizante natural, corante natural clorofila cúprica.

*Percentual de valores diários fornecidos por lata

FRUTAS VERMELHAS E HIBISCO



VALOR ENERGÉTICO

POR LATA (269 ML)

Valor energético: **62 kcal** (3% VD*)
Carboidratos totais: **15 g** (4,6% VD*)
Açúcares totais: **13 g**
Açúcares adicionados: **0,3 g**
Fibra alimentar: **1,3 g** (5,2% VD*)
Sódio: **22 g** (0,83% VD*)

POR 100 ML

Valor energético: **23 kcal**
Carboidratos totais: **5,6 g**
Açúcares totais: **4,8 g**
Açúcares adicionados: **0,1 g**
Fibra alimentar: **0,5 g**
Sódio: **8,1 g**

Lista de ingredientes: Água gaseificada, suco concentrado de maçã (36,8%), malte de cevada (2,3%), Suco concentrado de framboesa (2,5%), açúcar, concentrado de cenoura (0,05%), acidulante natural ácido cítrico, aromatizante natural.

LIMÃO SICILIANO, MORANGO E GENGIBRE



VALOR ENERGÉTICO

POR LATA (269 ML)

Valor energético: **62 kcal** (3% VD*)
Carboidratos totais: **15 g** (4,6% VD*)
Açúcares totais: **12 g**
Açúcares adicionados: **0,3 g**
Fibra alimentar: **1,3 g** (5,2% VD*)
Sódio: **18 g** (0,83% VD*)

POR 100 ML

Valor energético: **23 kcal**
Carboidratos totais: **5,5 g**
Açúcares totais: **4,5 g**
Açúcares adicionados: **0,1 g**
Fibra alimentar: **0,5 g**
Sódio: **6,9 g**

Lista de ingredientes: Água gaseificada, suco concentrado de maçã (37,4%), malte de cevada (2,3%), Suco concentrado de limão (1,2%), suco concentrado de morango (1,1%), açúcar, aromatizante natural, acidulante natural ácido cítrico, corante natural antocianina.

**Percentual de valores diários fornecidos por lata*

Clash'd tem a proposta de ser um produto sem nenhum tipo de adoçamento. A adição de quantidades mínimas de açúcar é feita exclusivamente para atender a legislação vigente, sem a necessidade de utilizar aditivos, seguindo a proposta de ser um produto com **ingredientes 100% naturais**.

CLASH'D

Feito somente com ingredientes **naturais**

Primeiro e único refrigerante **Brewed** do Brasil!

A base de **malte**

Sem álcool

~62 Kcal por lata

45% menos calorias

*que refrigerantes convencionais.

56% menos açúcares*

*que refrigerantes convencionais.

Disponível em **3 sabores**

Sabores complexos, sofisticados e intensos

PEGA LEVE NA BEBIDA

MATERIAL DESTINADO EXCLUSIVAMENTE AO PROFISSIONAL DE SAÚDE.

